

04
CONSORCIO HUAYLLAY

RUC 20606422203

"Año de la universalización de la salud"

Huayllay, 25 de Setiembre del 2020

CARTA N° 003-2020-CH/RC

A : LUIS MARCELO CALLUPE
ALCALDE DE LA MUNICIPALIDAD DISTRITAL DE HUAYLLAY

ASUNTO : PRESENTACION DE REPROGRAMACION DE EJECUCION DE OBRA

REFERENCIA : "CREACION DEL PARQUE EN EL JR. MANCO CAPAC ENTRE EL JR. CODORCANQUI DEL BARRIO 14 DE SETIEMBRE, DISTRITO DE HUAYLLAY – PROVINCIA DE PASCO DEPARTAMENTO PASCO."

De mi especial consideración:

Tengo el grato honor de dirigirme a su despecho para saludarle cordialmente a

Nombre del consorcio HUAYLLAY y del mío propio, y así mismo hacer entrega de la reprogramación de la ejecución de la obra que habiendo iniciado las labores el día 23 de setiembre.

Adjunto:

➤ REPROGRAMACION DE EJECUCION DE OBRA

Sin otro otro particular me despido de usted.

MUNICIPALIDAD DISTRITAL DE HUAYLLAY
PROVINCIA Y DEPARTAMENTO DE PASCO
MESA DE PARTES

Libro: 02 Exp. 2140
Folio: 04
Hora: 5:00 PM
Fecha: 25 SEP 2020
FIRMA

CONSORCIO HUAYLLAY
Katherin R. Belden Ugarte
REPRESENTANTE COMUN

MUNICIPALIDAD DISTRITAL DE HUAYLLAY
SECRETARIA GENERAL
RECEPCIONADO

25 SEP. 2020
EXP. N. 3491 FOLIO 04
HORA 5:00 PM

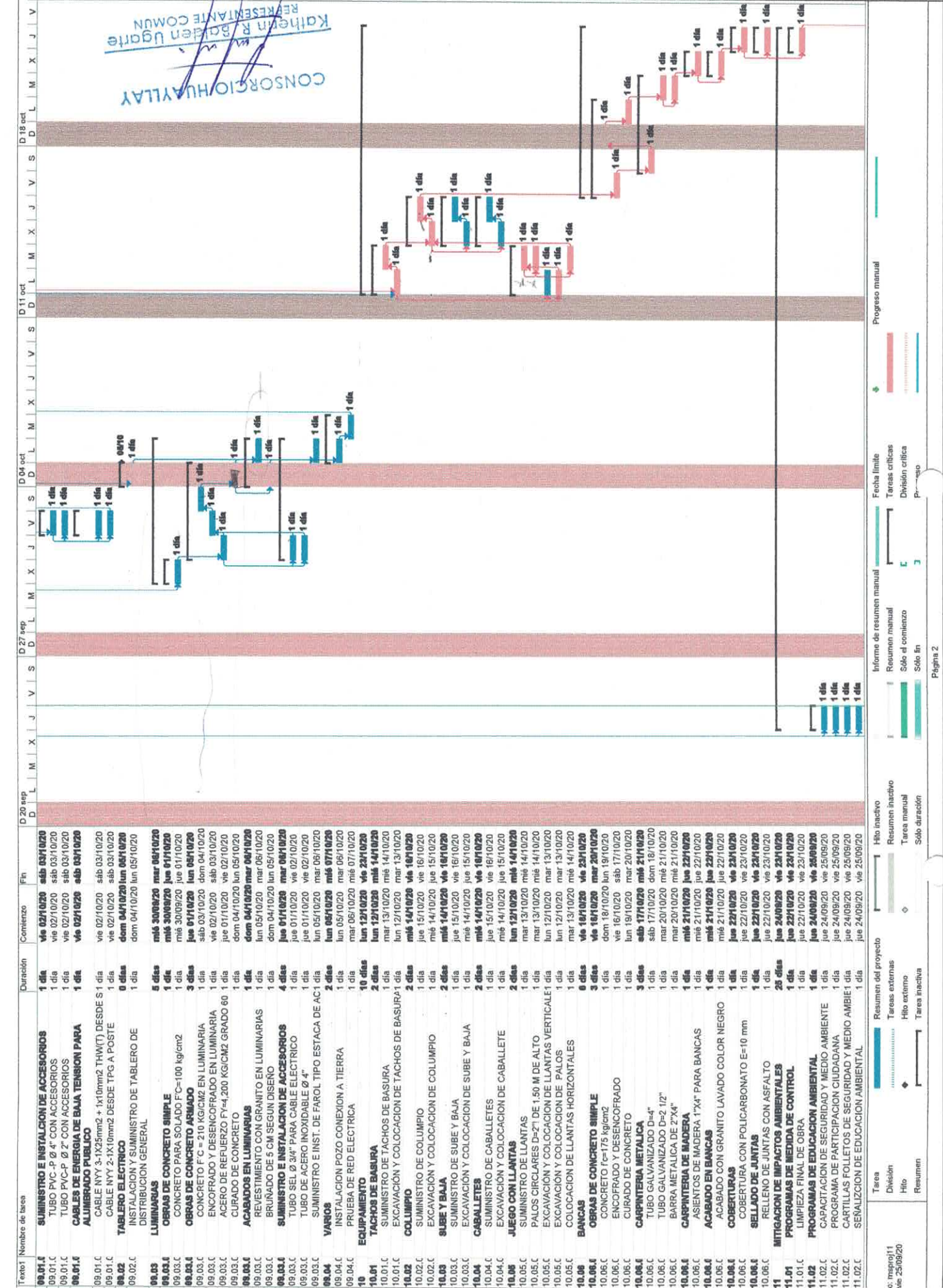

CONSORCIO HUAYLLAY
Katherine R. Baiden Ugarte
REPRESENTANTE COMUN

Informe de resumen manual

Fecha límite: 18 oct

Resumen manual: Solo el comienzo, Solo fin, Progreso manual

Hito inactivo: Resumen inactivo, Tarea manual, Solo duración

Resumen del proyecto: Resumen de tareas, Tareas externas, Hito externo, Tarea inactiva

Resumen: División, Hito, Resumen

Progreso manual: Tareas críticas, División crítica, Progreso

CRONOGRAMA VALORIZADO DE OBRA - PROGRAMADO

OBRA : "CREACION DEL PARQUE EN EL JIRON MANCO CAPAC ENTRE JIRON CONDORCANQUI DEL BARRIO 14 DE SETIEMBRE, DISTRITO DE HUAYLLAY, PROVINCIA DE PASCO, DEPARTAMENTO DE PASCO"

FECHA DE INICIO DE OBRA : 23/08/2020
 PLAZO DE EJECUCION : 30 DIAS CALENDARIOS
 FECHA DE TERMINO DE OBRA : 22/09/2020

MODALIDAD DE EJECUCION : CONTRATO - SUMA ALZADA
 CONTRATISTA : CONSORCIO HUAYLLAY
 PRESUPUESTO : S/. 150,321.71

SUPERVISOR RESIDENTE : ING. Edison Maradei, COTRIBIA HERNANDEZ
 MES : SETIEMBRE 2020

REGION : PASCO
 PROVINCIA : PASCO
 DISTRITO : HUAYLLAY
 LOCALIDAD : BARRIO 14 DE SETIEMBRE

PARTIDA	DESCRIPCION	UNID	PRESUPUESTO			SETIEMBRE			OCTUBRE		
			METRAO	P. UNID.	PRESUP. S/	METRAO	VALORIZAC. S/	%	METRAO	VALORIZAC. S/	%
01	OBRAS PROVISIONALES										
01.01	CARTEL DE IDENTIFICACION DE OBRA DE 4.80 x 3.60 m.	und	1.00	687.08	687.08	1.00	687.08	100.00%			
01.02	ALQUILER PARA ALMACEN GUARDAMA Y ORIGINAL DE OBRA	mms	1.00	180.00	180.00	1.00	180.00	100.00%			
01.03	SEÑALIZACION DE OBRAS DURANTE LA EJECUCION (POSTES DE MADERA DE 2"x2" H=1m EN DIAGOS DE 0.20 x 0.20m/1 m) CON ONITA SEÑALIZADORA	m	71.26	2.15	153.28	71.26	153.28	100.00%			
02	TRABAJOS PRELIMINARES										
02.01	MOVILIZACION Y DESMOVILIZACION DE EQUIPOS	glb	1.00	19,819.00	19,819.00	1.00	19,819.00	100.00%			
02.02	LIMPIEZA DE TERRENO MANUAL	m2	189.10	1.84	347.19	189.10	347.19	100.00%			
02.03	TRAZO Y REPLANTEO DE WIELES DURANTE EL PROCESO DE EJECUCION	m2	189.10	2.41	456.11	189.10	456.11	100.00%			
03	SEGURIDAD Y SALUD										
03.01	ELABORACION, IMPLEMENTACION Y ADMINISTRACION DEL PLAN DE SEGURIDAD Y SALUD EN EL TRABAJO	glb	1.00	1,350.00	1,350.00	1.00	1,350.00	100.00%			
03.02	EQUIPOS DE PROTECCION INDIVIDUAL	und	10.00	113.62	1,136.22	10.00	1,136.22	100.00%			
03.03	SEÑALIZACION TEMPORAL DE SEGURIDAD	glb	1.00	1,800.00	1,800.00	1.00	1,800.00	100.00%			
03.04	RECURSOS PARA RESPUESTAS ANTE EMERGENCIAS EN SEGURIDAD Y SALUD DURANTE EL TRABAJO	glb	1.00	632.02	632.02	-	-	100.00%	1.00	632.02	100.00%
04	MOVIMIENTO DE TIERRAS										
04.01	EXCAVACION MANUAL EN TERRENO COMPACTO	m3	37.82	35.40	1,338.71	18.91	669.36	50.00%	18.91	669.36	50.00%
04.02	PERFILADO Y COMPACTACION DE SUB RASANTE	m2	189.10	3.60	680.76	-	-	100.00%	189.10	680.76	100.00%
04.03	ELIMINACION DE MATERIAL EXCEDENTE CIEGUPO D=4MM	m3	49.17	9.35	459.79	-	-	100.00%	49.17	459.79	100.00%
05	OBRAS DE CONCRETO SIMPLE										
05.01	FALSA LOSA DE CONCRETO f'c=140 kg/cm2	m3	5.69	270.77	1,540.70	-	-	100.00%	5.69	1,540.70	100.00%
05.02	CURADO DE LOSAS DE CONCRETO	m2	28.47	2.68	76.36	-	-	100.00%	28.47	76.36	100.00%
05.03	PISO DE CONCRETO COLADO EN ESTAMPADO	m2	28.47	130.56	3,726.40	-	-	100.00%	28.47	3,726.40	100.00%
06	SARDONEL										
06.01	OBRAS DE CONCRETO SIMPLE										
06.01.01	CONCRETO f'c=175 kg/cm2 PARA SARDONEL	m3	2.19	301.28	659.81	-	-	100.00%	2.19	659.81	100.00%
06.01.02	ENCOFRADO Y DESENCOFRADO EN SARDONEL	m2	16.87	47.40	799.69	-	-	100.00%	16.87	799.69	100.00%
06.02	SELLADO DE JUNTAS										
06.02.01	RELLENO DE JUNTAS CON ASFALTO	m	2.37	8.77	20.78	-	-	100.00%	2.37	20.78	100.00%
07	JARDINERIAS Y AREAS VERDES										
07.01	SEMBRADO DE GRASAS AMERICANAS	m2	157.25	109.54	17,225.01	-	-	100.00%	157.25	17,225.01	100.00%
07.02	SEMBRADO DE PLANTONES	und	134.00	13.37	1,790.91	-	-	100.00%	134.00	1,790.91	100.00%
08	INSTALACIONES SANITARIAS										
08.01	MOVIMIENTO DE TIERRAS										
08.01.01	EXCAVACION DE ZANJA PARA TUBERIA	m3	1.56	35.40	55.22	-	-	100.00%	1.56	55.22	100.00%
08.01.02	RELLENO Y COMPACTACION CON MATERIAL PROPIO CIEGUPO	m3	1.47	4.26	6.26	-	-	100.00%	1.47	6.26	100.00%
08.01.03	ELIMINACION DE MATERIAL EXCEDENTE CON MAQUINARIA A UNA DIST. APROX. DE 7 KM	m3	0.13	11.02	1.43	-	-	100.00%	0.13	1.43	100.00%
08.02	SUMINISTRO E INSTALACION DE ACCESORIOS										
08.02.01	TUBO P.V.C. Ø 34"	m	3.91	4.10	16.01	-	-	100.00%	3.91	16.01	100.00%
08.02.02	CAJA DE CONCRETO SIMPLE Ø 4MMx40MMx50MM (MEDIDAS INTERIORES)	und	1.00	106.35	106.35	-	-	100.00%	1.00	106.35	100.00%
08.02.03	CAJA DE CONCRETO SIMPLE Ø 3MMx40MMx40MM (MEDIDAS INTERIORES)	und	1.00	77.52	77.52	-	-	100.00%	1.00	77.52	100.00%
08.02.04	GRIFO CROMADO DE 3/4"	und	1.00	70.79	70.79	-	-	100.00%	1.00	70.79	100.00%
08.02.05	MEJORADOR DE AGUA POTABLE	und	1.00	158.36	158.36	-	-	100.00%	1.00	158.36	100.00%
09	INSTALACIONES ELECTRICAS										
09.01	REDES SUBTERRANEAS										
09.01.01	REDES SUBTERRANEAS										
09.01.01.01	CAJA DE CONCRETO SIMPLE Ø 50MMx50MMx80MM (MEDIDAS INTERIORES)	und	1.00	124.02	124.02	-	-	100.00%	1.00	124.02	100.00%
09.01.01.02	CAJA DE CONCRETO SIMPLE Ø 20MMx20MMx35MM (MEDIDAS INTERIORES)	und	9.00	49.86	448.74	-	-	100.00%	9.00	448.74	100.00%
09.01.01.03	TAPA DE CONCRETO ARMADO DE Ø 65MM x Ø 65MM	und	1.00	35.10	35.10	-	-	100.00%	1.00	35.10	100.00%
09.01.01.04	TAPA DE CONCRETO ARMADO DE Ø 25MM x Ø 25MM	und	9.00	40.28	362.56	-	-	100.00%	9.00	362.56	100.00%

MANUEL PAOLI CIPRIANO ROJAS
 CAP: 9693
 ARQUITECTO

CRONOGRAMA VALORIZADO DE OBRA - PROGRAMADO

OBRA : "CREACION DEL PARQUE EN EL JIRON MANCO CAPAC ENTRE JIRON CONDORCANQUI DEL BARRIO 14 DE SETIEMBRE, DISTRITO DE HUAYLLAY, PROVINCIA DE PASCO, DEPARTAMENTO DE PASCO"

FECHA DE INICIO DE OBRA : 23/09/2020
 PLAZO DE EJECUCION : 30 DIAS CALENDARIOS
 FECHA DE TERMINO DE OBRA : 22/09/2020

MODALIDAD DE EJECUCION : CONTRATO - SUMA ALZADA
 CONTRATISTA : CONSORCIO HUAYLLAY
 PRESUPUESTO : SI. 150, 321.71

SUPERVISOR RESIDENTE : ING. Edison Marcelino COTRANA HERNANDEZ
 MES : SETIEMBRE 2020

REGION : PASCO
 PROVINCIA : HUAYLLAY
 DISTRITO : BARRIO 14 DE SETIEMBRE

PARTIDA	DESCRIPCION	UND	PRESUPUESTO			SETIEMBRE			OCTUBRE		
			METRADO	P. UNIDAD	PRESUP. SI.	METRADO	VALORIZAC. SI.	%	METRADO	VALORIZAC. SI.	%
09.01.02	LOCAMIENTO DE TIERRAS										
09.01.02.01	EXCAVACION DE ZANJA PARA TENDIDO DE DUCTOS	m3	19.67	35.40	696.26	-			19.67	696.26	100.00%
09.01.02.02	SOLADO DE CONCRETO E=5cm	m2	25.16	25.50	651.69	-			25.16	651.69	100.00%
09.01.02.03	RELLENO Y COMPACTACION CON MATERIAL PROPIO EQUIPO	m3	18.41	4.26	78.37	-			18.41	78.37	100.00%
09.01.02.04	ELIMINACION DE MATERIAL EXCEDENTE CON MAQUINARIA A UNA DIST. APROX. DE 2 KM	m3	1.64	11.02	18.07	-			1.64	18.07	100.00%
09.01.02.05	TENDIDO DE LAJOLLO PARA DUCTO	m	35.58	5.69	202.38	-			35.58	202.38	100.00%
09.01.02.06	CANTA DE SEÑAL	m	44.79	1.69	75.78	-			44.79	75.78	100.00%
09.01.03	SUMINISTRO E INSTALACION DE ACCESORIOS										
09.01.03.01	TUBO PVC 4" Ø 4" CON ACCESORIOS	m	9.21	26.78	246.60	-			9.21	246.60	100.00%
09.01.03.02	TUBO PVC 2" Ø 2" CON ACCESORIOS	m	35.58	5.04	179.32	-			35.58	179.32	100.00%
09.01.04	CABLES DE ENERGIA DE BAJA TENSION PARA ILUMINADO PUBLICO										
09.01.04.01	CABLE NY 3-1/2mm2 - 1x10mm2 THW(T) DESDE SE A TPG	m	9.21	13.53	124.56	-			9.21	124.56	100.00%
09.01.04.02	CABLE NY 2-1x10mm2 DESDE TPG A POSTE	m	35.58	4.51	160.43	-			35.58	160.43	100.00%
09.02	TABLERO ELECTRICO	und	1.00	830.23	830.23	-			1.00	830.23	100.00%
09.02.01	INSTALACION Y SUMINISTRO DE TABLERO DE DISTRIBUCION GENERAL										
09.03	LUMINARIAS										
09.03.01	GRAPAS DE CONCRETO SIMPLE	m2	5.76	25.90	148.20	-			5.76	148.20	100.00%
09.03.01.01	CONCRETO PARA SOLADO PC-100 kg/m2	m3	4.41	344.55	1,521.24	-			4.41	1,521.24	100.00%
09.03.02	VERGAS DE CONCRETO ARMADO	m2	29.94	54.77	1,639.66	-			29.94	1,639.66	100.00%
09.03.02.01	CONCRETO F' C = 210 KG/CM2 EN LUMINARIA	kg	163.75	6.33	1,036.05	-			163.75	1,036.05	100.00%
09.03.02.02	ENCORRADO Y DESCORRADO EN LUMINARIA	m2	29.94	2.68	80.30	-			29.94	80.30	100.00%
09.03.02.03	ACERO DE REFUERZO FV-4.20X KG/CM2 GRADO 80										
09.03.02.04	CUBIADO DE CONCRETO										
09.03.03	APARAJOS EN LUMINARIAS	m2	29.94	44.59	1,332.21	-			29.94	1,332.21	100.00%
09.03.03.01	REVESTIMIENTO CON GRANITO EN LUMINARIAS	m	181.01	9.23	1,671.45	-			181.01	1,671.45	100.00%
09.03.03.02	BRUNADO DE S.O.M SEGUN DISEÑO										
09.03.04	SUMINISTRO E INSTALACION DE ACCESORIOS										
09.03.04.01	TUBO SEL 2 3/4" PARA CABLE ELECTRICO	m	25.38	2.93	74.46	-			25.38	74.46	100.00%
09.03.04.02	TUBO DE ACERO INOXIDABLE Ø 4"	m	3.87	37.12	143.64	-			3.87	143.64	100.00%
09.03.04.03	SUMINISTRO E INST. DE FUSIL TIPO ESTACIA DE ACERO	und	9.00	571.55	5,143.91	-			9.00	5,143.91	100.00%
09.04	VARIOS										
09.04.01	INSTALACION PROZO CONEXION A TIERRA	und	1.00	808.60	808.60	-			1.00	808.60	100.00%
09.04.02	PRUEBA DE RED ELECTRICA	gb	1.00	1,350.00	1,350.00	-			1.00	1,350.00	100.00%
10	EQUIPAMIENTO										
10.01	TACHOS DE BASURA										
10.01.01	SUMINISTRO DE TACHOS DE BASURA	und	2.00	266.65	533.30	-			2.00	533.30	100.00%
10.01.02	EXCAVACION Y COLOCACION DE TACHOS DE BASURA	und	2.00	18.88	37.76	-			2.00	37.76	100.00%
10.02	COLUMPIO										
10.02.01	SUMINISTRO DE COLUMPIO	und	1.00	1,067.80	1,067.80	-			1.00	1,067.80	100.00%
10.02.02	EXCAVACION Y COLOCACION DE COLUMPIO	und	1.00	188.88	188.88	-			1.00	188.88	100.00%
10.03	SUBE TUBO										
10.03.01	SUMINISTRO DE SUBE Y BAJA	und	1.00	953.39	953.39	-			1.00	953.39	100.00%
10.03.02	EXCAVACION Y COLOCACION DE SUBE Y BAJA	und	1.00	188.88	188.88	-			1.00	188.88	100.00%
10.04	CABALLETES										
10.04.01	SUMINISTRO DE CABALLETES	und	3.00	533.90	1,601.69	-			3.00	1,601.69	100.00%
10.04.02	EXCAVACION Y COLOCACION DE CABALLETE	und	3.00	62.96	188.88	-			3.00	188.88	100.00%
10.05	JEBOO CON LLANTAS										
10.05.01	SUMINISTRO DE LLANTAS	und	20.00	7.62	152.46	-			20.00	152.46	100.00%
10.05.02	PALOS CIRCULARES Ø=21 DE 1.59 M DE ALTO	und	6.00	9.15	54.92	-			6.00	54.92	100.00%

MANUEL PAOLI CIPRIANO ROJAS
 CAP: 9683
 ARQUITECTO

CRONOGRAMA VALORIZADO DE OBRA - PROGRAMADO

OBRA : "CREACION DEL PARQUE EN EL JIRON MANCO CAPAC ENTRE JIRON CONDORCANQUI DEL BARRIO 14 DE SETIEMBRE, DISTRITO DE HUAYLLAY, PROVINCIA DE PASCO, DEPARTAMENTO DE PASCO"

FECHA DE INICIO DE OBRA : 23/06/2020
 PLAZO DE EJECUCION : 30 DIAS CALENDARIOS
 FECHA DE TERMINO DE OBRA : 22/08/2020

MODALIDAD DE EJECUCION : CONTRATO - SUMA ALZADA
 CONTRATISTA : CONSORCIO HUAYLLAY
 PRESUPUESTO : S/. 150,321.71

SUPERVISOR : ING. Edison Marzofel, COTRBA HERNANDEZ
 RESIDENTE : ARG. Manuel Paoli, CIPRIANO ROJAS
 MES : SETIEMBRE 2020

REGION : PASCO
 PROVINCIA : PASCO
 DISTRITO : HUAYLLAY
 LOCALIDAD : BARRIO 14 DE SETIEMBRE

PARTIDA	DESCRIPCION	UNO	PRESUPUESTO			SETIEMBRE			OCTUBRE		
			METRAO	P. UNIT.	PRESUP.	METRAO	VALORIZAC.	%	METRAO	VALORIZAC.	%
10.05.03	EXCAVACION Y COLOCACION DE LLANTAS VERTICALES	und	6.00	30.38	182.30	-	-	-	6.00	182.30	100.00%
10.05.04	EXCAVACION Y COLOCACION DE PALOS	und	6.00	30.38	182.30	-	-	-	6.00	182.30	100.00%
10.05.05	COLOCACION DE LLANTAS HORIZONTALES	und	6.00	15.19	91.15	-	-	-	6.00	91.15	100.00%
10.06	BANCAS										
10.06.01	GRASAS DE CONCRETO SIMPLE	m3	0.94	301.28	283.21	-	-	-	0.94	283.21	100.00%
10.06.01.01	CONCRETO (c=175 kg/m3)	m3	0.94	301.28	283.21	-	-	-	0.94	283.21	100.00%
10.06.01.02	ENCOFRADO Y DESENCOFRADO	m2	14.15	47.40	670.75	-	-	-	14.15	670.75	100.00%
10.06.01.03	CURADO DE CONCRETO	m2	14.15	2.68	37.95	-	-	-	14.15	37.95	100.00%
10.06.02	CARPINTERIA METALICA										
10.06.02.01	TUBO GALVANIZADO D=4"	m	14.40	78.24	1,097.84	-	-	-	14.40	1,097.84	100.00%
10.06.02.02	TUBO GALVANIZADO D=2 1/2"	m	19.20	35.56	680.34	-	-	-	19.20	680.34	100.00%
10.06.02.03	BARRA METALICA DE 2 1/2"	m	23.56	67.91	1,599.84	-	-	-	23.56	1,599.84	100.00%
10.06.03	CARPINTERIA DE MADERA										
10.06.03.01	ASIENTOS DE MADERA 1X4" PARA BANCAS	und	16.00	58.16	930.53	-	-	-	16.00	930.53	100.00%
10.06.04	ACABOS Y ENLACES										
10.06.04.01	ACABADO CON GRANITO LAVADO COLOR NEGRO	m2	14.15	44.59	629.62	-	-	-	14.15	629.62	100.00%
10.06.05	COBERTURAS										
10.06.05.01	COBERTURA CON POLICARBONATO E=10 mm	m2	17.82	104.61	1,864.10	-	-	-	17.82	1,864.10	100.00%
10.06.06	SELLADORE JUNTAS										
10.06.06.01	RELLENO DE JUNTAS CON ASFALTO	m	19.20	8.77	168.31	-	-	-	19.20	168.31	100.00%
11	MITIGACION DE IMPACTOS AMBIENTALES										
11.01	PROGRAMAS DE MEDIDA DE CONTROL										
11.01.01	LIMPIEZA FINAL DE OBRA	m2	189.10	0.75	141.26	-	-	-	189.10	141.26	100.00%
11.02	PROGRAMAS DE EDUCACION AMBIENTAL										
11.02.01	CAPACITACION DE SEGURIDAD Y MEDIO AMBIENTE	gb	1.00	765.00	765.00	-	-	-	1.00	765.00	100.00%
11.02.02	PROGRAMA DE PARTICIPACION CIUDADANA	gb	1.00	315.00	315.00	-	-	-	1.00	315.00	100.00%
11.02.03	CARTILLAS FOLLETOS DE SEGURIDAD Y MEDIO AMBIENTE	mli	1.00	90.00	90.00	-	-	-	1.00	90.00	100.00%
11.02.04	SEÑALIZACION DE EDUCACION AMBIENTAL	und	4.00	103.67	414.68	-	-	-	4.00	414.68	100.00%
12	PLETE TERRESTRE										
12.01	PLETE TERRESTRE	gb	1.00	13,500.00	13,500.00	-	-	-	1.00	13,500.00	100.00%
TOTAL COSTO DIRECTO					103,190.76	26,597.84					76,583.12
GASTOS GENERALES (8%)					8,254.47	2,127.81					6,126.66
UTILIDAD (7 %)					7,222.65	1,861.83					5,360.82
SUB TOTAL					118,657.88	30,547.28					88,070.60
IMPUESTO GENERAL A LAS VENTAS (IGV)					21,358.42	5,565.71					15,852.71
TOTAL					140,016.30	36,092.99					103,923.31
PLAN PARA VIGILANCIA, PREVENICION Y CONTROL DE COVID-19 EN EL TRABAJO					10,305.41	2,556.50					7,648.91
TOTAL PRESUPUESTO					150,321.71	38,749.49					111,572.22
PORCENTAJE DE AVANCE DE OBRA (%)						25,78 %					74,22 %

MANUEL PAOLI CIPRIANO ROJAS
 CAP: 9683
 ARQUITECTO